CZERWIEC

W GRUPIE

KRASNOLUDKÓW

Czerwiec rozpoczęliśmy od ważnego dla nas święta czyli „Dnia Dziecka”. Na początku wskazywaliśmy na kalendarzu tę znaczącą datę

oraz wykonaliśmy z pomocą naszej pani papierowe czapki. Spotkała nas też miła niespodzianka – program artystyczny który zaprezentowali nam nasi starsi koledzy z przedszkola, ubrani w pięknych strojach śląskich. Bardzo nam się podobał występ, który oglądaliśmy z wielkim zainteresowaniem, nagradzając oczywiście zasłużonymi brawami wykonawców. Nawet nie spodziewaliśmy się, że czeka nas jeszcze wiele innych niespodzianek. Przez chwilę zamieniliśmy się w Indian, biorąc aktywnie udział w opowieści ruchowej. Były też ciekawe zabawy z chustą animacyjną, oczywiście naszą ulubioną okazała się zabawa w kwiat. Rzucaliśmy też piłeczką do miski z wodą i każdy z nas umiał trafić do celu. Ale największą radość sprawiło nam poszukiwanie cukierków w sali, które wcześniej ukryła w różnym miejscach nasza pani. Jeszcze długo wspominaliśmy ten pełen wrażeń i miłych niespodzianek dzień.

Aby rozwinąć nasze czytelnicze zainteresowania, poruszyliśmy temat „Książka najlepszym przyjacielem”, który zajął nam aż dwa tygodnie. Pierwszy tydzień rozpoczęliśmy od wysłuchania piosenki „Poczytaj mi tato, poczytaj mi mamo”, wypowiadając się na temat jej treści. Każdy z nas wypowiedział się też na temat swojej ulubionej książki oraz kolorowaliśmy obrazki znanych postaci z bajek. Pokonaliśmy nawet tor przeszkód z wykorzystaniem ławki gimnastycznej, obręczy i piłki. Wypowiadaliśmy się też na temat miejsc, gdzie możemy znaleźć książki. Każdy z nas wiedział czym różni się księgarnia od biblioteki. Naszą salę chwilowo zamieniliśmy w sklep z książkami, wcielając się w rolę sprzedawcy i klientów. Nie zapomnieliśmy o zwrotach grzecznościowych, no i oczywiście o zapłaceniu za książki, a za pieniążki posłużyły nam klocki. Aby zobaczyć prawdziwą księgarnię wyruszyliśmy na wycieczkę, zwiedzając to miejsce pełne książek. Oglądaliśmy książki ułożone na wystawie i na regałach oraz porównywaliśmy materiał, z którego są zrobione i dla kogo przeznaczone. Zwróciliśmy też uwagę na podział książek ze względu na ich tematykę. Panie z księgarni podarowały nam kalendarz i drobne zabawki, a my podziękowaliśmy za miłe przyjęcie.

W kolejnym dniu wysłuchaliśmy opowiadania „Tito i Czarnulek”, składając przy tym obrazek pocięty na części, obrazujący niniejsze opowiadanie. Opowiadanie to uświadomiło nam, jak ważne jest dzielenie się z innymi. Była też zabawa matematyczna „Nasze książeczki”, polegająca na porównywaniu grubości książek. Pani przeczytała nam ciekawą bajkę „Wilk i siedem koźlątek”, a my prowadziliśmy dyskusję na temat morału z niej wypływającego. Siedząc w kręgu stworzyliśmy własne opowiadanie o koźlątkach, starając się wypowiadać pełnymi zdaniami. W ramach akcji „Cała Polska czyta dzieciom” wyruszyliśmy do Biblioteki Miejskiej, gdzie pani przeczytała nam bajkę „Trzy świnki”, a my na jej podstawie stworzyliśmy teatrzyk, wykorzystując do tego kukiełki. Zobaczyliśmy też wyremontowane pomieszczenie biblioteki na piętrze, gdzie pani przybliżyła nam postać Króla Maciusia I oraz autora tej powieści. Niektórzy z nas mieli nawet okazję usiąść na dużym tronie, ubrani w szaty królewskie. Jak co miesiąc odwiedzili nas również goście z „Małej Filharmonii”, którzy tym razem zaprezentowali perkusję. Poznaliśmy dźwięki niektórych instrumentów perkusyjnych oraz akompaniowaliśmy do muzyki na instrumentach nietypowych jak łyżki czy puszki. W związku z omawianą tematyką nauczyliśmy się też piosenki

„Kolorowa książka”, określając tempo i nastrój, bawiąc się rytmicznie oraz wykonując jej instrumentację. Teraz już wiemy do czego służy zakładka i jak się nią posługiwać, dlatego też samodzielnie ozdobiliśmy zakładkę drobnymi elementami z dziurkacza oraz wyciętymi przez nas z kolorowego papieru do pakowania.

Ważne jest też, by posiadać wiedzę na temat własnego miejsca zamieszkania, dlatego też takie zagadnienie poruszyliśmy. Razem z naszą panią omawialiśmy ciekawe miejsca w Cieszynie. Wyszliśmy też na spacer do Lasku Miejskiego, gdzie bawiliśmy się w najlepsze na placu zabaw, a w drodze powrotnej odwiedziliśmy również pomnik Księcia cieszyńskiego Mieszka I, słuchając ciekawej opowieści naszej pani. Na drugi dzień wysłuchaliśmy także „Legendy o trzech braciach” ilustrowanej obrazkami.

Wyklaskiwaliśmy ich imiona i próbowaliśmy określić które z nich jest dłuższe, a które krótsze. Kolejny dzień był dla nas pełen emocji, gdyż wyruszyliśmy na wycieczkę do Leśnego Parku Niespodzianek w Ustroniu. Obserwowaliśmy tam zwierzątka leśne m.in. : sarny, jelenie, żubry, muflony oraz wiele innych. Oglądaliśmy też ciekawy pokaz lotu ptaków drapieżnych, słuchając przy tym ciekawostek z nimi związanych. Na koniec przeszliśmy aleją bajkową, odgadując nazwy przedstawionych tam bajek. W związku z omawianą tematyką nauczyliśmy się piosenki „Moje miasto”,

uczestnicząc w zabawie rytmicznej i ilustrując ruchem jej treść. Wzięliśmy także udział w zabawie dramowej „Zareklamuj swoją miejscowość”, każdy z nas oczywiście miał swój niepowtarzalny pomysł na własną reklamę. Następnie kredkami świecowymi narysowaliśmy wybrane przez siebie ciekawe miejsce w naszej miejscowości. Oglądaliśmy również pocztówki przedstawiające różne miejsca w Cieszynie, segregując i przeliczając je w każdej grupie. Potrafiliśmy określić gdzie jest ich mniej a gdzie więcej.

Wakacje coraz bliżej, więc postanowiliśmy omówić to właśnie zagadnienie. Rozpoczęliśmy od pakowania wakacyjnego plecaka,

wybierając rzeczy przydatne na wakacjach. Rozwiązywaliśmy też zagadki słowne i wypowiadaliśmy się na temat wyglądu plecaka, który każdy z nas chciałby mieć. Oczywiście nasze wypowiedzi były bardzo różne, gdyż każdy w myślach miał swój wymarzony plecak. Z racji tego ze bardzo lubimy zabawy ruchowe, wzięliśmy udział w opowieści ruchowej „Jedziemy na wakacje”. Wsiedliśmy do pociągu który zawiózł nas w różne ciekawe miejsca. Nasze zwinne rączki wykonały również pracę plastyczną „Wakacyjny plecak”, wydzierając i naklejając kolorowe skrawki papieru na sylwetę plecaka, pozostałe jego części pokolorowaliśmy kredkami. Nasze prace były bardzo pomysłowe i kolorowe. Wysłuchaliśmy też opowiadania „Wakacyjna przygoda Tomka” ilustrowanego obrazkami, odpowiadając na pytania związane z

jego treścią. Spragnieni ruchu, wzięliśmy udział w zabawach i ćwiczeniach ruchowych opartych na treści opowiadania „Latający dywan”. W ucho wpadła nam też piosenka „Wakacje przedszkolaków”, której z chęcią się nauczyliśmy, biorąc przy tym udział w ćwiczeniach emisyjnych oraz określając jej nastrój i tempo. Wystukiwaliśmy również rytmy, uprzednio pokazane przez naszą panią. Któż z nas nie ma wakacyjnych marzeń, a my postanowiliśmy je wyrazić w formie pracy plastycznej techniką kolażu, wycinając z czasopism interesujące miejsca oraz uzupełniając swoje dzieło wykonanymi przez siebie rysunkami. W wielkim skupieniu wysłuchaliśmy opowiadania J. Papuzińskiej „Na kolonie”, wypowiadając się na temat przedstawionych tam zdarzeń. Oglądaliśmy

też obrazki przedstawiające góry, morze, las, jeziora, miasto i wieś, opisując je ze wskazaniem charakterystycznych cech krajobrazu. Podawaliśmy nawet własne propozycje dotyczące miejsc, gdzie można w interesujący sposób spędzić wakacje. Bawiliśmy się także figurami, układając z nich wakacyjne obrazki oraz składając w całość pocięte figury. Aby przypomnieć sobie piosenki poznane w ciągu roku, rozpoznawaliśmy je po fragmencie melodii, były też zabawy oraz ilustracje ruchowe do wybranych piosenek. Ostatni dzień przed wakacjami spędziliśmy na placu zabaw, gdzie bawiliśmy się wesoło obręczami i piłkami oraz budowaliśmy zamki i babki z piasku. Wykonaliśmy też ciekawe rysunki na wybrany przez siebie temat.

Chcieliśmy serdecznie podziękować rodzicom za udaną współpracę, miły uśmiech i ciepłe słowa każdego dnia. Dziękujemy również za

elementy dekoracyjne, plansze a także inne materiały, które bardzo nam się przydały w pracy z dziećmi.

Wszystkim dzieciom i rodzicom życzymy wesołego wypoczynku, samych słonecznych dni, bajkowych przygód, niezapomnianych wrażeń oraz szczęśliwego powrotu do przedszkola.

Czekamy na Was po wakacjach!

Poznaliśmy następujące piosenki:

„Poczytaj mi tato, poczytaj mi mamo"

1. Chociaż czeka już na mnie zaspana poduszka.
   Chociaż misiek zmęczony ziewa ziewa jak smok.
   To codziennie wieczorem zanim pójdę do łóżka.
   Zanim powiem dobranoc biorę książkę do rąk.

Ref: Poczytaj mi tato, poczytaj mi mamo,
bo w książkach tak wiele się dzieje.
Na przykład gdy czytasz Kubusia Puchatka.
Choć znam go to zawsze się śmieje.
Na przykład gdy czytasz Kubusia Puchatka.
Choć znam go to zawsze się śmieje.

2. Chociaż mieszka na półce cała masa zabawek.
   Chociaż zajęć tysiące proponuje mi brat.

Biorę z półki książeczki.
Na dywanie się kładę.
Godzinami oglądam i powtarzam wciąż tak.

Ref: Poczytaj mi tato, poczytaj mi mamo,
bo w książkach tak wiele się dzieje.
Na przykład gdy czytasz Kubusia Puchatka.
Choć znam go to zawsze się śmieje.
Na przykład gdy czytasz Kubusia Puchatka.
Choć znam go to zawsze się śmieje.

„Kolorowa książka”

1. Kolorowa książka, książka ulubiona,
   obrazkami, literami chce przemówi do nas.

Ref. Bajki stare, bajki nowe,
są w tej książce kolorowej.
Bajki stare, bajki nowe,
są w tej książce kolorowej.

2. W kolorowej książce bajki są ukryte,
   ja nie umiem ich przeczytać, jeszcze nie znam liter.

Ref. Bajki stare, bajki nowe,
są w tej książce kolorowej.
Bajki stare, bajki nowe,
są w tej książce kolorowej.

„Kocham moje miasto”

Ref. To moje miasto, to moje miasto.
To tutaj mieszkać, bawić się chcę.
Tu wszystko bliskie, tu wszystko znane.
To miasto Cieszyn nazywa się.

1. W moim Cieszynie jest mnóstwo ludzi.
   Tutaj pracują, mieszkają, śpią.
   Cieszyniakami się nazywają,
   dlatego właśnie szczęśliwi są.

Ref. To moje miasto, to moje miasto.
To tutaj mieszkać, bawić się chcę.
Tu wszystko bliskie, tu wszystko znane.
To miasto Cieszyn nazywa się.

2. Wyjadę czasem stąd z rodzicami.
   Nad morze, w góry, nad rzekę, w las.
   Lecz zawsze wracam tu do Cieszyna,
   bo tu radośnie, płynie mi czas

Ref. To moje miasto, to moje miasto.
To tutaj mieszkać, bawić się chcę.
Tu wszystko bliskie, tu wszystko znane.
To miasto Cieszyn nazywa się.

„Wakacje przedszkolaków”

1. Zosia wyjeżdża dziś z rodzicami,
   z piasku zbuduje zamek z wieżami.
   Pozbiera bursztyn, muszle kamyki,
   i będzie słuchać morza muzyki.

Ref. A kto zostanie na wsi lub w mieście,
temu pomysłów podsunę dwieście.
Może na przykład podglądać mrówkę,
pasikonika czy bożą krówkę.

3. Kuba wędruje z tatą hen, w góry,
   Chce być wysoko jak białe chmury.
   Zaczną wędrówkę od małej górki,

gdzie pod kamieniem żyją jaszczurki.

Ref. A kto zostanie na wsi lub w mieście,
temu pomysłów podsunę dwieście.
Może na przykład uczyć się pływać,
nurkować, skakać, owoce zrywać.

Poznaliśmy też następujący wierszyk:

„Wakacje”

Pojedziemy na wakacje,
razem z mamą, razem z tatą.
Zabierzemy piłkę, namiot,
i skakankę. Co ty na to?.
Słońce, woda, las już czeka,
wszystkie dzieci woła.
Zabawimy się wesoło,
przed powrotem do przedszkola.

W czerwcu na zajęciach z języka angielskiego u Krasnali:

Wyjątkowo na naszych czerwcowych spotkaniach zagościł Simon, którym mógł zostać każdy Krasnal. Chodzi oczywiście o zabawę „Simon says", poprzez którą każde dziecko mogło utrwalić poznane zwroty odnoszące się do aktywności poszczególnych części naszego ciała, np.: Shake your head, wave your arms itp. Poznaliśmy zwrot: I can… A także wzbogaciliśmy słownictwo o nowe słówka: holiday, picture, family, mummy, daddy, sunny, rainy.

Poznaliśmy piosenkę:

„I can"

I can clap my hands.

One, two, three, four, five.

I can stamp my feet.

One, two, three, four, five.

I can nod my head.

One, two, three, four, five.

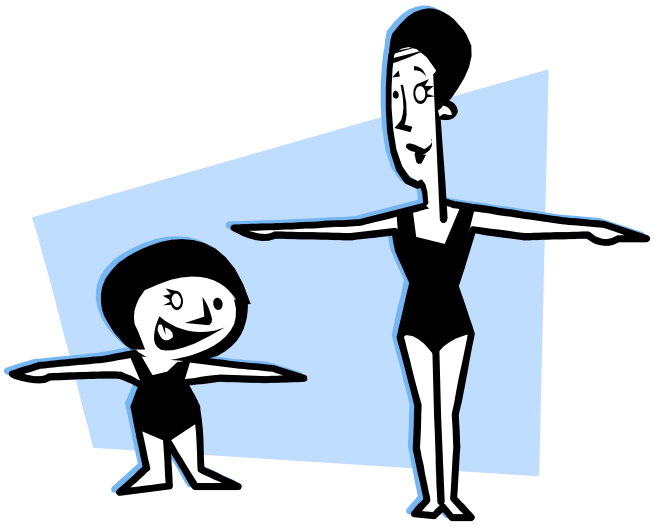

I can wave my hands.

One, two, three, four, five.

Now we all can dance.

One, two, three, four, five.

Look at Lucky, he can jump!

NIEPUBLICZNE PRZEDSZKOLE MUZYCZNO - JĘZYKOWE
2011/2012
BAJLANDIA
Dyrektor
Magdalena Szewczyk
Wychowawczyni
Dorota Chłopek
Wychowawczyni
Danuta Cichoń
Pola
Olek
Martynka
Dawid
Maksio
Ania
Mia
Maja
Wojtek
Leon
Krzyś
Wiktoria
Antoś
Dorian
Dominika
Bartek
Beniamin
Paweł